Archeologistics SERVIZI EDUCATIVI E TURISMO

Luci e riflessi

Workshop fotografico per ist. professionali

Una visita alle collezioni archeologiche per ripercorrere la tappe più significative delle culture che hanno caratterizzato il territorio in epoca pre-protostorica e romana. A seguire workshop di fotografia con un professionista per sperimentare soluzioni e modalità di ripresa dei reperti archeologici, sia per uso di studio e catalogazione che per la realizzazione di prodotti divulgativi.

DETTAGLI
Luogo: Museo Archeologico di Villa Mirabello
Durata: 120 minuti
Lingue: italiano

Costo > € 110,00 a gruppo (max 25/30 pax)
Biglietti di ingresso > gratuiti per le scolaresche e per gli insegnanti accompagnatori

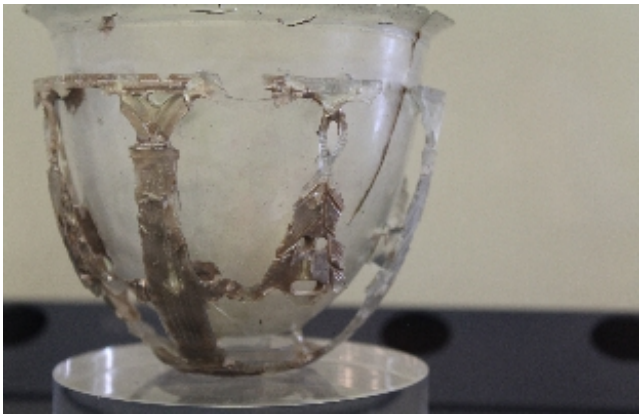

Archeologistics srl Impresa Sociale - https://www.archeologistics.it - info@archeologistics.it
Via Italia, 21 - 21040 Carnago (VA) | T +39 328 8377206